

TECNOFLUIDOS DEL GOLFO S.A. DE C.V.

EMPRESA LIDER DURANTE MAS DE 30 AÑOS EN LA INDUSTRIA
PETROQUIMICA, PERFORACION Y PRODUCCION

PROYECTO CARSO

LUGAR: TUXPAN,
VERACRUZ.

EN OCTUBRE DEL 2020 A JULIO DEL 2021, TECNOFLUIDOS DEL GOLFO PARTICIPO CON GRUPO CARSO EN LOS PATIOS DE FABRICACION UBICADOS EN LA CIUDAD DE TUXPAN, VERACRUZ, EN TRABAJOS DE PRUEBAS HIDROSTATICAS Y NEUMATICAS EN TUBERIAS Y VALVULAS DE LAS PLATAFORMAS DE PERFORACION MALOOB – E, MALOOB – I, UIM – 17, UIM -20 Y UIM – 26 Y QUE SERIAN INSTALADAS EN LAS DIFERENTES ZONAS DEL GOLFO DE MEXICO Y PERTENECIENTES A PETROLEOS MEXICANOS.

EN LOS TRABAJOS DE PRUEBAS HIDROSTATICAS Y NEUMATICAS EN VALVULAS, SE LLEVARON A CABO 2979 PRUEBAS EN VALVULAS DE COMPUERTA, BOLA, CHECK, DUO CHECK, GLOBO, DILUVIO, BRIDADAS, ROSCADAS Y SW DE ½” HASTA 24” PLGS. DE DIAMETRO Y CLASES 150, 600, 800 Y 1500.

TECNOFLUIDOS DEL GOLFO SA DE CV, CUMPLIO EN TIEMPO Y FORMA EN LOS TRABAJOS ANTES MENCIONADOS, SIENDO UN LOGRO MAS PARA NUESTRA EMPRESA.

PROYECTO CARSO

LUGAR: TUXPAN,
VERACRUZ.

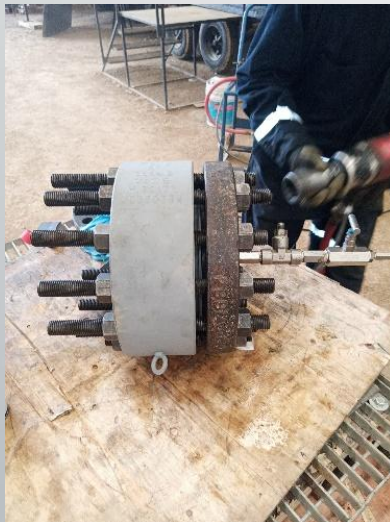

**P.H. EN CUERPO Y SEALLO DE VALVULA DUO
CHECK 6" CLASE 600**

PROYECTO CARSO

LUGAR: TUXPAN,
VERACRUZ.



**P.H. BACK SEAT Y CUERPO EN VALVULAS DE COMPUERTA DE 4''
CLASE 150**

PROYECTO CARSO

LUGAR: TUXPAN,
VERACRUZ.



P.H. DE CUERPO Y SELLO EN VALVULA DUO CHECK DE 6" CLASE 600

PROYECTO CARSO

LUGAR: TUXPAN,
VERACRUZ.

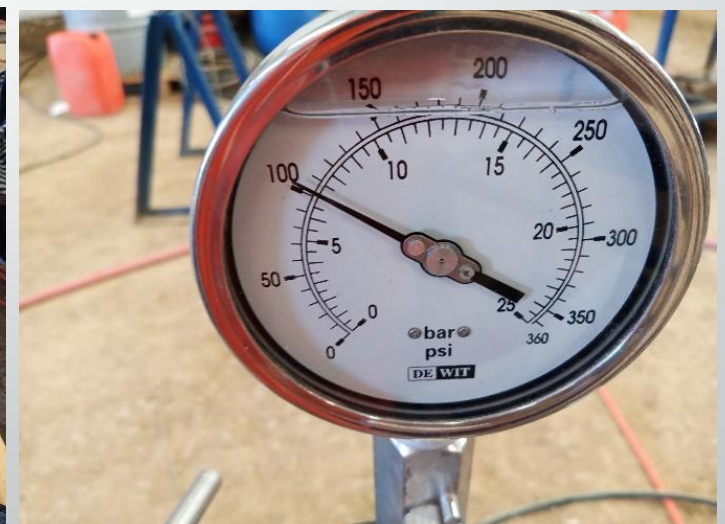
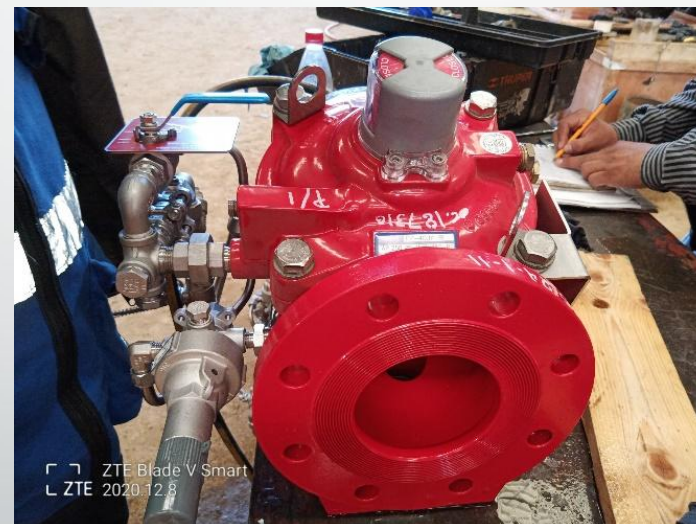

P. NEUMATICA EN VALVULAS DE HIDRAULICAS DE 4" PLGS. CLASE 150

PROYECTO CARSO

LUGAR: TUXPAN,
VERACRUZ.



P.H. EN CUERPO Y SELLOS DE VALVULA DE BOLA 6 PLGS CLASE 600

PROYECTO CARSO

LUGAR: TUXPAN,
VERACRUZ.

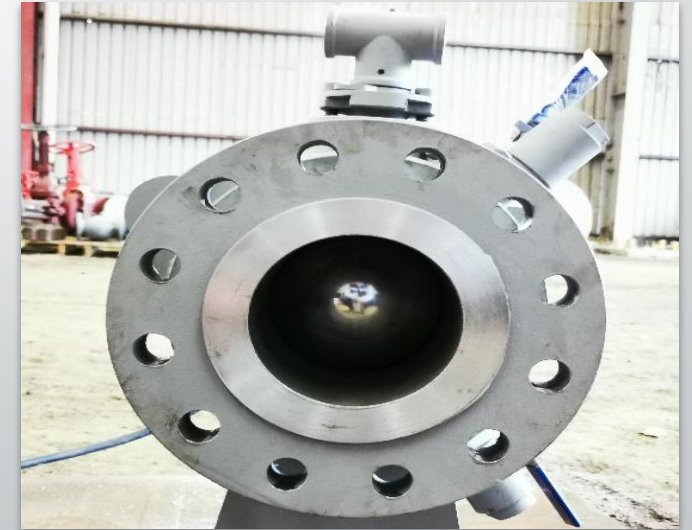

P.H. A CUERPO Y SELLOS DE VALVULAS DE BOLA 6" CLASE 600

PROYECTO CARSO

LUGAR: TUXPAN,
VERACRUZ.



P.H. A VALVULAS DE COMPUERTA 2" CLASE 800

PROYECTO CARSO

LUGAR: TUXPAN,
VERACRUZ.

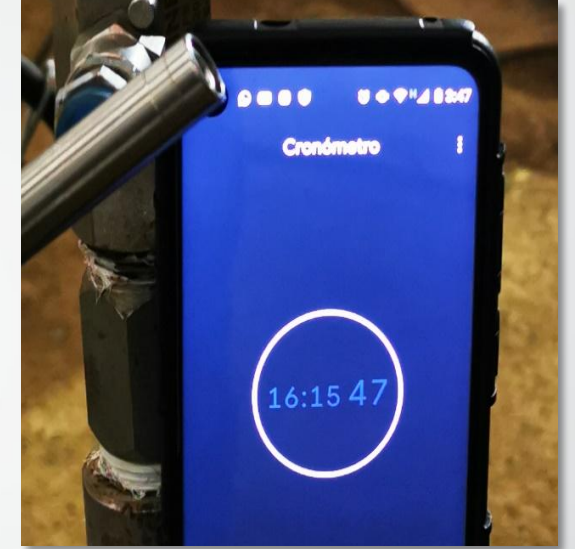

P.H. A VALVULA DE BOLA DE 24" CLASE 600

PROYECTO CARSO

LUGAR: TUXPAN,
VERACRUZ.

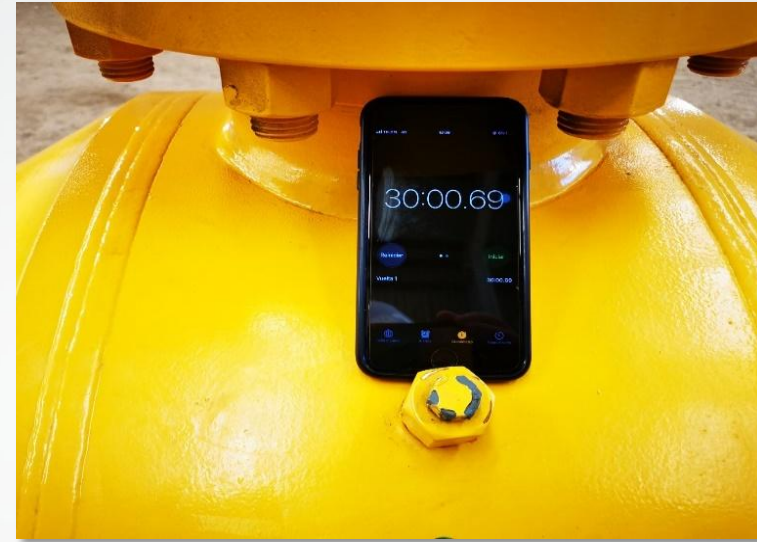

P.H. A VALVULA DE BOLA DE 24" CLASE 600

PROYECTO CARSO

LUGAR: TUXPAN,
VERACRUZ.



VALVULAS DE BOLA DE 16" CLASE 600 Y DUO CHECK 16" CLASE 600, LISTAS PARA INSTALACION EN SU PLATFORMA CORRESPONDIENTE

PROYECTO CARSO

LUGAR: TUXPAN,
VERACRUZ.

